

|               |                    |
|---------------|--------------------|
| Plaka         | 38 TLS 21          |
| Araç Cinsi    | KAZIYICI YÜKLEYİCİ |
| Marka         | MST-M542           |
| Model         | 2013               |
| ÇALIŞMA SAATİ | 7.665              |

### İş Makinelerinin / Araçların Özellikleri

1. Lastik tekerlekli kazıyıcı yükleyici 4x2
2. Mekanik Şanzıman
3. Motor Hararet yapıyor.(Motor Rekтеfiye istiyor)
4. Mekanik aksam çalışır durumda

|                |         |     |                  |
|----------------|---------|-----|------------------|
| MEKANİK DURUMU | ÇOK İYİ | İYİ | TAMİR EDİLEBİLİR |
| MOTOR          |         |     | X                |
| MEKANİK        |         | X   |                  |
| LASTİK         |         | X   |                  |



|   |                                   |
|---|-----------------------------------|
| TRAFİĞE ÇIKIŞ İZİNİ : VAR   |                                   |
| <p>HANGİ ŞARTLARDA TRAFİĞE ÇIKIŞINA İZİN VERİLDİĞİ :</p> <p>1- YOL BAKIM, ONARIM VE YAPIMI<br/>2- KARLA MÜCADELE ÇALIŞMALARI<br/>3- ÇALIŞMA YERİNE GİDİŞ-DÖNÜŞ<br/>4- TAMİR, BAKIM VE ONARIMI İÇİN SANAYİYE GİDİŞ-DÖNÜŞ</p> |                                   |
| Tescili Yapan :   | Onaylayan Yetkili:                |
| Hamit KAYA<br>İstetme Müdürü  | İbrahim ÇAL<br>Başkan             |
| <p>TALAS BELEDİYE BAŞKANLIĞI<br/>İŞ MAKİNASI TESCİL BELGESİ</p>   |                                   |
| Tescil Sıra No :<br>021   | Seri :<br>A                       |
| Tescil Tarihi :<br>18.02.2013   | Tescil Plaka No :<br>38 TALAS 21  |
| 1. Aracın Cinsi :<br>Lastik Tekerlekli Kazıcı<br>Yükleyici  | 2. Markası :<br>MST               |
| 3. Modeli :<br>2013<br>M542 Plus  | 4. Tipi :<br>M542                 |
| 5. Şasi Seri No :<br>M542SM2121831  | 6. Motor Seri No :<br>NMU174418VV |
| 7. Motor Gücü :<br>74.5 KW (99 HP)  | 8. Tekerlek Sayısı :<br>4         |
| 9. Lastik Ebadı :<br>16.9x25  | 10. Paletli                       |
| 11. Diğer Özellikleri :<br>Standart Ağırlığı : 8 200 Kg<br>Renk : Sarı  |                                   |

...15.../...11.../2021

*Atilla Şahinkaya*  
ATILLA ŞAHINKAYA  
MAKİNA İKMAL BAKIM VE  
ONARIM MÜDÜRÜ

|               |                    |
|---------------|--------------------|
| Plaka         | 38 TLS 22          |
| Araç Cinsi    | KAZIYICI YÜKLEYİCİ |
| Marka         | NEW HOLLAND        |
| Model         | 2010               |
| ÇALIŞMA SAATİ | 9.015              |

### İş Makinelerinin / Araçların Özellikleri

1. Lastik tekerlekli kazıyıcı yükleyici 4x2
2. Mekanik Şanzıman tipli
3. Motor çalışır durumda
4. Mekanik aksam çalışır durumda

|                |         |     |                  |
|----------------|---------|-----|------------------|
| MEKANİK DURUMU | ÇOK İYİ | İYİ | TAMİR EDİLEBİLİR |
| MOTOR          |         | X   |                  |
| MEKANİK        |         | X   |                  |
| LASTİK         |         | X   |                  |



|   |                              |
|---|------------------------------|
| TRAFİĞE ÇIKIŞ İZİNİ : VAR   |                              |
| <p>HANGİ ŞARTLARDA TRAFİĞE ÇIKIŞINA İZİN VERİLDİĞİ :</p> <p>1- YOL BAKIM, ONARIM VE YAPIMI<br/>2- KARLA MÜCADELE ÇALIŞMALARI<br/>3- ÇALIŞMA YERINE GİDİŞ-DONUŞ<br/>4- TAMİR, BAKIM VE ONARIMI İÇİN SANAYİYE GİDİŞ-DONUŞ</p> |                              |
| Tescilli Yapan :  | Onaylayan Yetkili:           |
| H. İbrahim ÖZAL   | H. İbrahim ÖZAL              |
| Başkan Yardımcısı   | Başkan                       |
| <p>TALAS BELEDİYE BAŞKANLIĞI<br/>İŞ MAKİNASI TESCİL BELGESİ</p>   |                              |
| Tescil Sıra No : 022  | Seri : A                     |
| Tescil Tarihi : 12.11.2013  | Tescil Plaka No: 38 TALAS 22 |
| 1. Aracın Cinsi : Lastik Tekerlekli Kazıcı Yükleyici  | 2. Markası : NEW HOLLAND     |
| 3. Modeli : 2010  | 4. Tipi : B90B HED HL        |
| 5. Şasi Seri No : NAHH00193   | 6. Motor Seri No : 760184    |
| 7. Motor Gücü : 72 KW (98 HP)   | 8. Tekerlek Sayısı : 4       |
| 9. Lastik Ebadı : 18 4-26   | 10. Paletli                  |
| 11. Diğer Özellikleri : Standart Ağırlığı 8.200 Kg<br>Renk : Sarı   |                              |

...15.../11..../2021

Atilla Şahinkaya  
MAKİNA İKMAL BAKIM VE  
ONARIM MÜDÜRÜ

|               |                    |
|---------------|--------------------|
| Plaka         | 38 TLS 06          |
| Araç Cinsi    | KAZIYICI YÜKLEYİCİ |
| Marka         | HİDROMEK           |
| Model         | 2000               |
| ÇALIŞMA SAATİ | 9.400 SAAT         |



3

### İş Makinelerinin / Araçların Özellikleri

1. Lastik Tekerlekli 4x4 (Yengeç)
2. Mekanik Şanzıman
3. Kazıyıcı yükleyici çalışır durumda
4. Çalışır ve yürür vaziyettedir.
5. Motorda vuruntu var bakım gerekiyor.

| MEKANİK DURUMU | ÇOK İYİ | İYİ | TAMİR EDİLEBİLİR |
|----------------|---------|-----|------------------|
| MOTOR          |         |     | X                |
| MEKANİK        |         | X   |                  |
| LASTİK         |         | X   |                  |



|                           |   |   |                                   |   |
|---------------------------|---|---|-----------------------------------|---|
| TRAFİĞE ÇIKIŞ İZİNİ : VAR |   |  <b>TALAS BELEDİYE BAŞKANLIĞI</b><br><b>İŞ MAKİNASI TESCİL BELGESİ</b> |                                   | <p>...15.../..11.../2021</p> <p><i>Atilla Şahinkaya</i></p> <p><b>ATILA ŞAHINKAYA</b><br/> <b>MAKİNA İKMAL BAKIM VE ONARIM MÜDÜRÜ</b></p> |
|                           |   | Tescil Sıra No : 006  | Seri : A                          |   |
|                           |   | Tescil Tarihi : 20.06.2000  | Tescil Plaka No : 38 TLS 06       |   |
|                           |   | 1. Aracın Cinsi : Lastik Tekerlekli Kazıcı Yükleyici  |                                   |   |
|                           |   | 2. Markası : Hidromek   | 3. Modeli : 2000 4X4X4            |   |
|                           |   | 4. Tipi : 102 S   |                                   |   |
|                           |   | 5. Şasi Seri No : 30598   | 6. Motor Seri No : AB50458U964999 |   |
|                           |   | 7. Motor Gücü : 74 KW 100 HP  | 8. Tekerlek Sayısı : 4            |   |
|                           |   | 9. Lastik Ebadı : 16.9 - 28 12  | 10. Paletli                       |   |
|                           |   | 11. Diğer Özellikleri : Standart Ağırlığı 9.140 Kg<br>Renk : Sarı   |                                   |   |
| Tescilli Yapan :          | Onaylayan Yetkili:  |   |                                   |   |
|                           |  |   |                                   |   |

|            |                  |
|------------|------------------|
| Plaka      | 38 RT 009        |
| Araç Cinsi | BİNEK OTOMOBİL   |
| Marka      | RENAULT - Megane |
| Model      | 2004             |
| KM.        | 359.000 Km       |

### İş Makinelerinin / Araçların Özellikleri

1. Tekerlek Adedi 4
2. Silindir Adedi 4
3. Şanzıman Tipi Mekanik
4. Çalışır yürür vaziyette
5. Muayene geçerlilik tarihi → 29.04.2022

| MEKANİK DURUMU | ÇOK İYİ | İYİ | TAMİR EDİLEBİLİR |
|----------------|---------|-----|------------------|
| MOTOR          |         | X   |                  |
| MEKANİK        |         | X   |                  |
| LASTİK         |         | X   |                  |

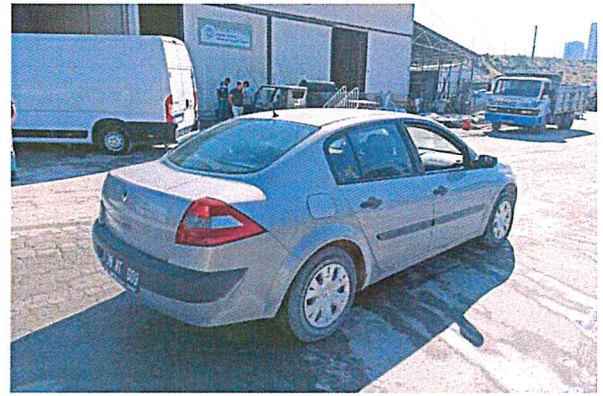

| KAYSERİ                                     |  | T.C. KİMLİK NO: 8160040793<br>VERGİ NO: TALAS BELEDİYESİ                |                             |
|---|--|---|-----------------------------|
| (A.1) PLAKA<br>38 RT 009                    | (B.1) İLK TESCİL TARİHİ<br>07-10-2003      | (C.1.1) SOYAD/ TİCARİ İSİMİ   |                             |
| (A.2) TESCİL SIRA NO<br>318471              | (B.2) TESCİL TARİHİ<br>29-05-2012          | (C.1.2) ADI   |                             |
| (D.1) MARKASI<br>RENAULT                    | (D.2) TİPİ                                 | (C.1.3) VERGİ<br>YENİDOĞAN MAH. ERTUĞRULGAZİ CD. No: 4<br>TALAS/KAYSERİ |                             |
| (D.3) TİCARİ ADI<br>MEGANE II SED.1.6 16V   | (D.4) MODEL YILI<br>2004                   | (D.1) ARAÇ ÜZERİNDE HAK VE MENFAATİ BULUNANLAR                          | (Z.3.1) NOTER SATIŞ TARİHİ  |
| (D.5) CİNSİ<br>OTOMOBİL                     | (D.6) RENĞİ<br>KAHVERENĞİ (Bej)            | (D.2) DİĞER BİLGİLER  | (Z.3.2) NOTER SATIŞ NO      |
| (P.1) MOTOR NO<br>K4MR002440                |  |   | (Z.3.3) NOTERİN ADI         |
| (E) ŞAŞI NO<br>VF1LM160H29287377            |  |   | (Z.3.4) NOTERİN MÜHÜR-İMZA  |
| (G.1) NET AĞIRLIĞI<br>1160 kg               | (G.1) AZAMI YÜKLE AĞIRLIĞI<br>1580 kg      |   |                             |
| (G.2) KATAR AĞIRLIĞI<br>---                 | (G.2) BİRBİREK AZAMI YÜKLE AĞIRLIĞI<br>--- |   |                             |
| (S.1) KOLTUK SAYISI (Sür.Dahil)<br>5        | (S.2) AYAKTA YOLCU SAYISI<br>0             |   |                             |
| (P.1) SİLİNDİR HACMİ<br>1598 cm3            | (P.2) MOTOR GÜCÜ<br>84.5 kw                |   |                             |
| (P.3) YAKIT CİNSİ<br>BENZİN(LI)             | (Q) GÜÇ AĞIRLIK ORANI (Motor/kişi)<br>---  |   |                             |
| (Y.2) KULLANIM AMACI<br>Yolcu Nakli - RESMİ | (K) TİP ONAY NO<br>---                     | (Y.1) ONAY SİCİL NO<br>135153 / 137340                                  | BELGE<br>Seri:BM No: 734325 |

..15...../..11.../2021

*Atilla Şahinkaya*  
ATILLA ŞAHINKAYA  
MAKİNA İKMAL BAKIM VE  
ONARIM MÜDÜRÜ

5

|            |                  |
|------------|------------------|
| Plaka      | 38 NU 675        |
| Araç Cinsi | BİNEK OTOMOBİL   |
| Marka      | NISSAN - Primera |
| Model      | 1998             |
| KM.        | 309.000 Km       |

### İş Makinelerinin / Araçların Özellikleri

1. Tekerlek Adedi 4
2. Silindir Adedi 4
3. Şanzıman Tipi Mekanik
4. Çalışır yürür vaziyette
5. Muayene geçerlilik tarihi → 05.10.2022

| MEKANİK DURUMU | ÇOK İYİ | İYİ | TAMİR EDİLEBİLİR |
|----------------|---------|-----|------------------|
| MOTOR          |         | X   |                  |
| MEKANİK        |         | X   |                  |
| LASTİK         |         | X   |                  |

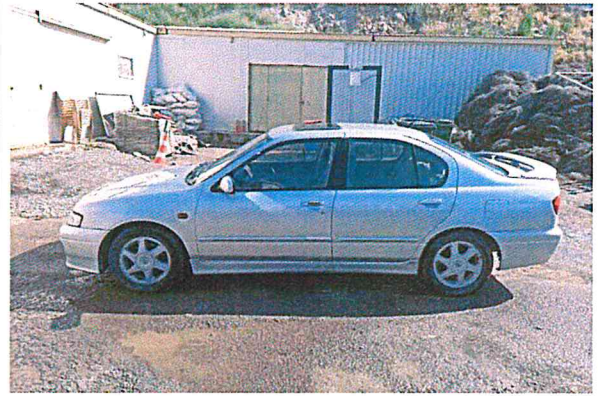

| (A) VERİLDİĞİ İLÇE<br>KAYSERİ               |   | (A) E.C. KİMLİK NO<br>VERGİ NO 8160040793                   |
|---|---|---|
| (A) PLAKA<br>38 NU 675                      | (B) EK TESCİL TARİHİ<br>19-11-1998        | (C.1) SOVADE<br>TALAS BELEDİYESİ<br>TİCARİ UNVANI           |
| (A.2) TESCİL SIRA NO<br>052614121655159     | (B) TESCİL TARİHİ<br>26-05-2014           | (C.2) ADI   |
| (D.1) MARKASI<br>NISSAN                     | (D.2) TİPİ<br>PRIMERA GT                  | (C.3) ADRESİ<br>YENİDOĞAN MH. E.GAZİ C. No: 4 TALAS/KAYSERİ |
| (D.3) TİCARİ ADI<br>PRİNERA                 | (D.4) MODL. YILI<br>1998                  | (E) ARAC ÜZERİNDE HAK VE MENFAATLİ BULUNANLAR               |
| (D.5) CİNSİ<br>OTOMOBİL                     | (D.5) RENKİ<br>(3R) (Metalik Gümüş)       | (Z.3) NOTER SATIŞ TARİHİ                                    |
| (P.5) MOTOR NO<br>SR20294800Q               | (E) ŞAŞE NO<br>S3NBCAP11U0203711          | (Z.3.2) NOTER SATIŞ NO                                      |
| (G.1) NET AĞIRLIĞI<br>1260 kg.              | (E.1) AZAMI YÜKÜ AĞIRLIĞI<br>1580 kg.     | (Z.3.3) NOTERİN ADI   |
| (G.1) KATAR AĞIRLIĞI<br>---                 | (G.2) BOMORK AZAMI YÜKÜ AĞIRLIĞI<br>---   | (Z.3.4) NOTER MÜHÜR-İMZA                                    |
| (S.1) KOLTLUK SAYISI (Snp.Dağıt.)<br>5      | (S.2) AYAKTA YOLCU SAYISI<br>0            | (Z.2) DİĞER BİLGİLER  |
| (P.1) SİLİNDİR HACMİ<br>1998 cc             | (P.2) MOTOR GÜCÜ<br>150 kw                | (Z.3.4) NOTER MÜHÜR-İMZA                                    |
| (P.3) YAKIT CİNSİ<br>BENZİNLİ               | (Q) GÜÇ AĞIRLIK ORANI (Motor/Arac)<br>--- | (Y) ONAYLAYAN SİGİL-İMZA                                    |
| (Y.3) KULLANIM AMAÇI<br>Yolcu Nakli - RESMİ | (K) TİPİ ONAY NO<br>125453                | (Z.3.4) NOTER MÜHÜR-İMZA                                    |
|   |   | BELGE<br>Serh CD № 321601                                   |

...15.../..11.../2021

*Atilla Şahinkaya*  
ATILA ŞAHİNKAYA  
MAKİNA İKMAL BAKIM VE  
ONARIM MÜDÜRÜ

|            |                        |
|------------|------------------------|
| Plaka      | 38 HR 541              |
| Araç Cinsi | KAMYON                 |
| Marka      | DESOTO- PD900 AS SÜPER |
| Model      | 1990                   |
| KM.        | 58.826                 |

### İş Makinelerinin / Araçların Özellikleri

1. Tekerlek Adedi 10
2. Silindir Adedi 6
3. Taşıma Kapasitesi 15 Ton
4. Şanzıman Tipi Mekanik
5. Çalışır yürür vaziyette.
6. Muayene geçerlilik tarihi → 3.08.2022

| MEKANİK DURUMU | ÇOK İYİ | İYİ | TAMİR EDİLEBİLİR |
|----------------|---------|-----|------------------|
| MOTOR          |         | X   |                  |
| MEKANİK        |         | X   |                  |
| LASTİK         |         | X   |                  |



| T.C. MOTOREL ARAÇ TESCİL BELGESİ<br>REGISTRATION FORM OF MOTOR VEHICLES |   |
|---|---|
| VERİLDİĞİ İL/İLÇE:  | KAYSERİ   |
| TESCİL SIRA NO:   | 107286  |
| TESCİL TARİHİ:  | 29.11.1990  |
| PLAKA NO:   | 38 HR 541   |
| MARKASI:  | DESOTO  |
| MODELİ:   | 1990  |
| CİNSİ:  | RESMİ 3.DİN.İLV.DAP.KAMYON  |
| TİPİ:   | PD 900 AS SÜPER   |
| RENĞİ:  | KIRMIZI   |
| MOTOR NO:   | EGM3800MOT000438  |
| SASİ NO:  | 9010-98086  |
| SİLİNDİR AĞIRLIĞI:  | 9015 Kg.  |
| İSTİF BİÇİMİ:   | 15485 Kg.   |
| AZAMİ YÜKSELİ AĞIRLIĞI:   | 02 Kg.  |
| BÜYÜK İSTİF BİÇİMİ:   |   |
| KAYIT AĞIRLIĞI:   |   |
| Yakıt Türü:   | <input checked="" type="checkbox"/> Benzin <input type="checkbox"/> Gaz <input type="checkbox"/> Elektrik |
| Silindir Sayısı:  | <input checked="" type="checkbox"/> 6 <input type="checkbox"/> 4 <input type="checkbox"/> 3               |
| Yakıt Sistemi:  | <input checked="" type="checkbox"/> Enjektör <input type="checkbox"/> Karbüratör                          |
| Yakıt Pompası:  | <input checked="" type="checkbox"/> Mekanik <input type="checkbox"/> Elektrik                             |
| Yakıt Filtresi:   | <input checked="" type="checkbox"/> Var <input type="checkbox"/> Yok                                      |
| Yakıt Hattı:  | <input checked="" type="checkbox"/> Var <input type="checkbox"/> Yok                                      |
| Yakıt Vanası:   | <input checked="" type="checkbox"/> Var <input type="checkbox"/> Yok                                      |
| Yakıt Hattı:  | <input checked="" type="checkbox"/> Var <input type="checkbox"/> Yok                                      |
| Yakıt Vanası:   | <input checked="" type="checkbox"/> Var <input type="checkbox"/> Yok                                      |

...15.../11.../2021

*Atilla Şahinçaya*  
ATILTA ŞAHİNÇAYA  
MAKİNA İKMAL BAKIM VE ONARIM MÜDÜRÜ



|            |                           |
|------------|---------------------------|
| Plaka      | 38 RY 425                 |
| Araç Cinsi | OTOBÜS                    |
| Marka      | MERCEDES-BENZ - 0 403 SHD |
| Model      | 1998                      |
| KM.        | 1.185.000                 |

### İş Makinelerinin / Araçların Özellikleri

1. Tekerlek Adedi 6
2. Silindir Adedi 6
3. Sürücü Dâhil Koltuk Sayısı 46+1
4. Şanzıman Tipi Mekanik
5. Çalışır yürür vaziyettedir
6. Muayene geçerlilik tarihi → 13.07.2022

| MEKANİK DURUMU | ÇOK İYİ | İYİ | TAMİR EDİLEBİLİR |
|----------------|---------|-----|------------------|
| MOTOR          |         | X   |                  |
| MEKANİK        |         | X   |                  |
| LASTİK         |         | X   |                  |



|   |  |  |                             |
|---|--|--|-----------------------------|
| A.1) VERİLEBİLECEK HÜCE<br>KAYSERİ            |  | C.4) T.C. KİMLİK NO<br>VERGİ NO: 8160040793  |                             |
| A.2) PLAKA<br>38 RY 425                       | B.1) TESCİL TARİHİ<br>---                | C.1) SOYADI: TALAS BELEDİYESİ<br>TİCARİ UNVANI   |                             |
| A.3) TESCİL NO<br>417907                      | B.2) TESCİL TARİHİ<br>03-02-2009         | C.2) ADI   |                             |
| B.1) MARKASI<br>MERCEDES-BENZ                 | B.2) TİPİ: 0403 SHD                      | C.3) İBRAZ<br>YENİDOĞAN MH. E.GAZİ C. No: 4 TALAS/KAYSERİ  |                             |
| B.2) TİPİ ADI<br>0 403 SHD                    | B.4) MODEL YILI<br>1998                  | B.3) ARAC SİNİFİ<br>M3   |                             |
| B.5) CİNSİ: OTOBÜS (CA<br>Tek katlı)          | B.6) RENGİ<br>BEYAZ-KIRMIZI              | Z.1) ARAC ÜZERİNDE BAK<br>VE MENFAATİ BELİ ANSULAR   | Z.3) NOTER SATIŞ TARİHİ     |
| B.7) MOTOR NO<br>40297010928744               |  |  | Z.2) NOTER SATIŞ NO         |
| B.8) VİNE NO<br>NMB61348513224725             |  |  | Z.3) NOTERİN ADI            |
| B.9) NET AĞIRLIĞI<br>13570 kg                 | B.1) AZAMİ YÜKLE AĞIRLIĞI<br>17907 kg    |  | Z.3) NOTERİN ADI            |
| B.10) KİTAR AĞIRLIĞI<br>---                   | B.2) RÖMÖRK AZAMİ YÜKLE AĞIRLIĞI<br>---  |  | Z.3) NOTERİN ADI            |
| B.11) KOLTUK SAYISI (Sür.Dâhil)<br>47         | B.2) YAHTA YOLCU SAYISI<br>0             | B.2) DİĞER BİLGİLER<br>VDO MARKA 0003890247<br>SERİ NO LU TAKOĞRAF<br>MEVCUT TALAS<br>BELEDİYESİ LOGO<br>MEV.--- | Z.3) NOTERİN ADI            |
| B.12) ŞİFİNİR HACMİ<br>12763 cm³              | B.2) MOTOR GÜCÜ<br>280 kw                |  | Z.3) NOTERİN ADI            |
| B.13) YAKIT CİNSİ<br>Dizel                    | Q) GÜC AĞIRLIK ORANI (Motor Gücü)<br>--- |  | Z.3) NOTERİN ADI            |
| B.14) KİTLE ANIM AMAÇI<br>Yolcu Nakli - RESMİ | K) TİPİ NO<br>---                        | B.3) ONAYLAYAN SİCİL NO<br>146820  | Z.3) NOTERİN ADI            |
|   |  |  | BELGE<br>Ser: CU: N: 704411 |

...15.../..11.../2021

*Atilla Şahinkaya*  
ATILA ŞAHINKAYA  
MAKİNA İKMAL BAKIM VE  
ONARIM MÜDÜRÜ